



Molex Sulecin

molex[®]
one company › a world of innovation



Kim jesteśmy



Koch Industries

Market Based Management

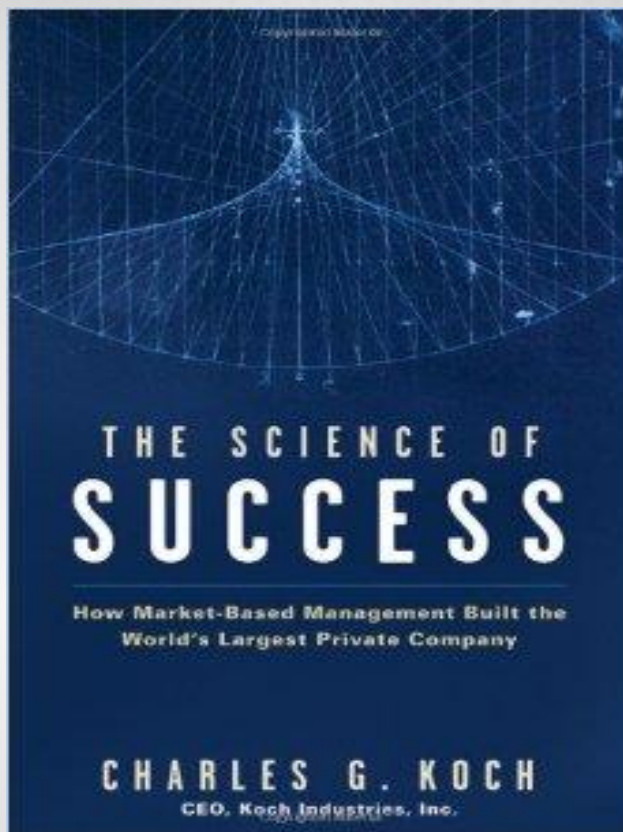

Najważniejszą rolą firmy jest dostarczanie produktów i usług, które poprawiają życie ludzi – przy ekonomicznym wykorzystaniu środków – w zgodzie z przepisami prawa i zasadami moralnymi

Charles Koch – prezes Koch Industries, Inc.

molex®

- Druga największa firma prywatna w USA
- Ponad 100,000 produktów
- 90% zysków reinwestowane w rozwój firmy

INDUSTRY AREAS

- ✓ refining, chemicals and biofuels
- ✓ forest & consumer products
- ✓ fertilizers
- ✓ polymers & fibers
- ✓ process & pollution control equipment & technologies
- ✓ electronic components
- ✓ commodity trading
- ✓ minerals
- ✓ energy
- ✓ ranching
- ✓ glass
- ✓ investments

KOCH INDUSTRIES INC

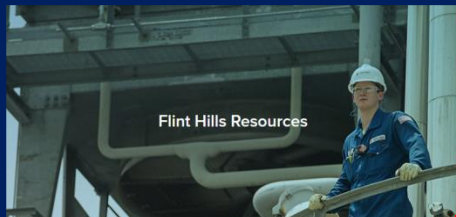

molex®



Molex Inc.

molex[®]

Molex Inc.

- › Firma założona w **1938** roku
- › Globalny **lider i innowator na rynku systemów połączeń**
- › **45 fabryk** zlokalizowanych w 17 krajach
- › Ponad **100,000 produktów**
- › Wyspecjalizowany zespół złożony z ponad **36,000 profesjonalistów**
- › Od 2013 część koncernu



Molex Inc. - Misja firmy

Bycie wiodącym dostawcą systemów połączeń w globalnym przemyśle elektronicznym oraz zwiększanie udziału w rynku poprzez najlepszej klasy specjalistów, wysoką wydajność i innowacyjność.

molex[®]

Molex – obszary działalności



Aerospace and
Defense



Alternative Energy
Source



Automotive



Commercial Vehicle



Connected Lighting

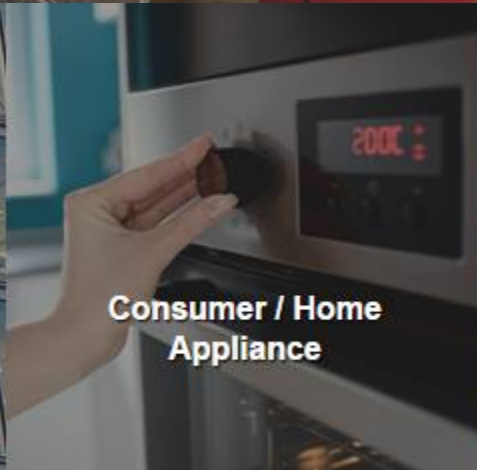

Consumer / Home
Appliance



Data/Computing

Molex – obszary działalności

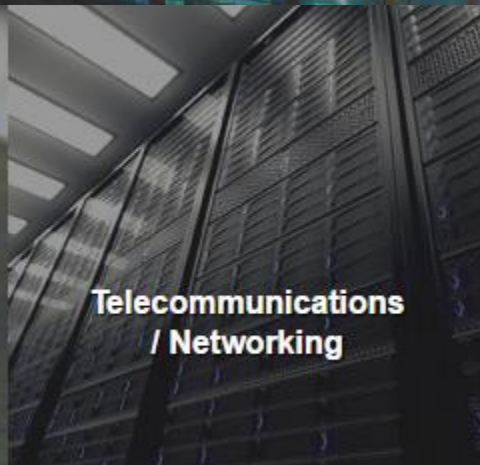
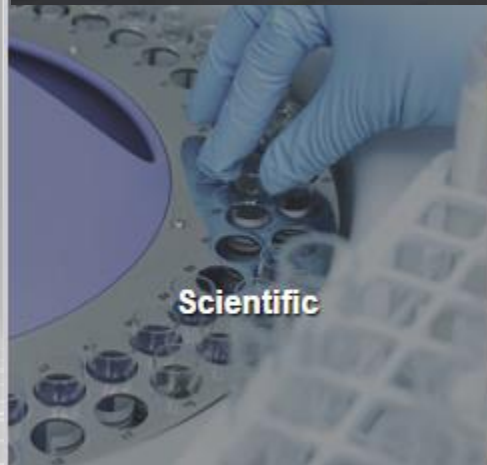
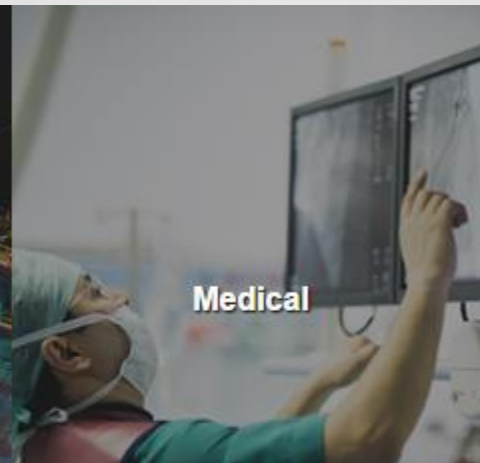



Fabryka firmy Molex w Sulęcinnie

Molex Sulęcín - lokalizacja



Molex Sulęcin



Molex Sulecin



Molex Sulęcín

- › Zespół ponad **1000 pracowników**
- › Fabryka o powierzchni **22,500 m²**
- › **Kilkanaście tysięcy** różnych produktów

Molex Polska – Kluczowe Rynki

- › Motoryzacyjny
- › Przemysłowy
- › Informacyjny
- › Telekomunikacyjny
- › Spożywczy
- › Medyczny

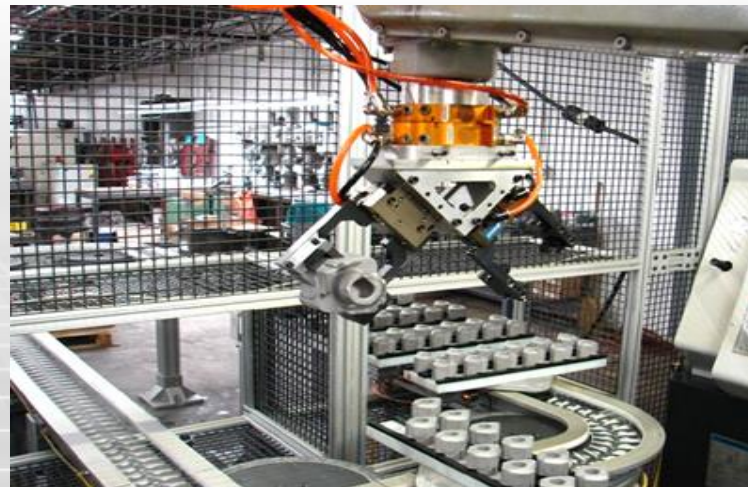

molex[®]

Molex Sulęcín – Główné Produkty

- › Kable wysokoczęstotliwościowe
- › Światłowody
- › Kable specjalne
- › Kable taśmowe
- › Kable przemysłowe
- › Skrzynki rozdzielcze
- › Balancery



Molex Sulęcín - Przykładowi klienci



Automotive:

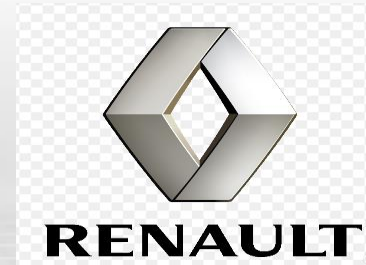



Potencjalne obszary współpracy z MŚP

Oferta produktowa

- › **Doskonalenie produktów**
- › **Rozwój nowych produktów**
- › **Wprowadzanie produktów komplementarnych,
uzupełnianie oferty**
- › **Implementacja rozwiązań produktowych
wykorzystujących obecne obszary aktywności
biznesowej MOLEX**

Technologia

- › **Doskonalenie technologii, rozwiązania innowacyjne**
- › **Wzrost wydajności**
- › **Rozwój nowych technologii wytwarzania**
- › **Wprowadzanie technologii alternatywnej, zorientowanej na optymalizację i redukcję marnotrawstwa**
- › **Dywersyfikacja wytwarzania, specjalizacje wytwórcze lokowane w MŚP**

Obszary pośrednie

- › **Gospodarka magazynowa, w tym inwestycje materiałowe**
- › **Kontrola i monitorowania procesów**
- › **Doskonalenia systemów jakościowych**
- › **Nadzór produkcji**
- › **Metody zarządzania procesem oparte na narzędziach rachunkowości zarządczej**
- › **Modyfikacja systemów ERP i systemów wspomagających**
- › **Optymalizacji logistyki wewnętrznej i zewnętrznej**

Ochrona środowiska

- › **Redukcja odpadu i źródeł ich powstawania**
- › **Odzysk materiałów i ich odpowiednie przetwarzanie**
- › **Ponowne wykorzystanie**
- › **Minimalizacja oddziaływania na środowisko**
- › **Doskonalenie surowców i komponentów pod kątem oddziaływania**

Efektywność energetyczna

- › Stałe doskonalenie efektywności energetycznej
- › Optymalizacja zużycia dla technologii, procesów bezpośrednich i pośrednich, np. oświetlenie
- › Zastosowanie odnawialnych źródeł energii
- › Innowacyjne rozwiązania w zakresie nadzoru i zarządzania energią



**Zapraszamy do
dalszych rozmów**

Molex Sulęcín

**Tadeusz
Malawski**
Dyrektor Zakładu



**Mikołaj
Konieczny**
Dyrektor Finansów



**Paweł
Basiński**
Dyrektor Produkcji



**Artur
Markowski**
Dyrektor Zakupów



**Przemysław
Naus**
Szef Działu Prototypów





Dziękujemy za uwagę!